



# TIENDA Serie 6 Profesional

## Gestión para carnicería-charcutería



# TIENDA Serie 6 Professional

## Gestión para carnicería-charcutería

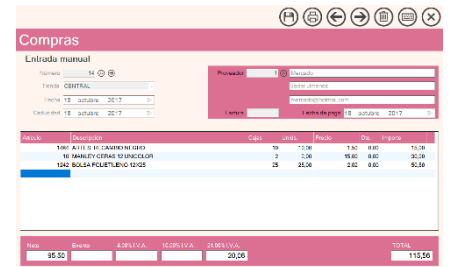
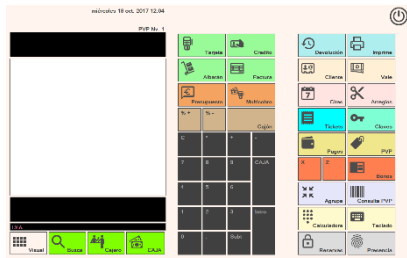

### CARNICERÍA - CHARCUTERÍA

- Balanza directa al TPV generando automáticamente la línea de venta del ticket
- Lecturas de códigos de barras emitidos por una balanza independiente
- Venta por código de barras
- Impresión etiquetas de código de barras propias
- Creación de períodos de ofertas/rebajas entre fechas con precio de oferta o promociones (3x2, 2x1)
- Botones directos para las familias y los artículos con posibilidad de asociar colores o imágenes
- Fidelización de clientes
- Asignación de puntos a clientes
- Control de ventas realizadas por cada empleado.
- Control de modificaciones o devoluciones realizadas por cada empleado
- Control de presencia de empleados
- Consulta de entrada y salida de empleados

DISTRIBUIDO POR



Plaza Uncibay, 3 - 1º Of. 8-10  
29008 Málaga Telf: 952 601 849  
[comercial@astarteinformatica.com](mailto:comercial@astarteinformatica.com)  
[info@astarteinformatica.com](mailto:info@astarteinformatica.com)  
[www.astarteinformatica.com](http://www.astarteinformatica.com)

# TIENDA Serie 6 Professional

## Gestión para carnicería-charcutería

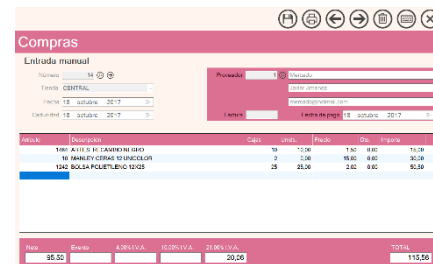
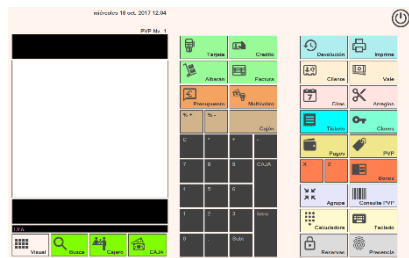

### MÓDULOS ADICIONALES

#### TALLAS Y COLORES

Productos que pueden tener varias tallas o colores diferentes

#### RESERVA Y DEPÓSITOS

Reservar un producto para la compra o entregar productos a los clientes para facturarlos cuando deciden la compra.

#### LOTES

Venta de un conjunto o pack de productos pero con control de stock independiente.

#### TIENDA ON LINE

Pedidos online desde web con conexión a TIENDA donde se reciben los pedidos automáticamente.

#### DIRECTOR

Consultar los datos de ventas desde cualquier dispositivo en cualquier lugar

#### CAJONES INTELIGENTES

Conexión con dispositivos para automatizar el cobro

DISTRIBUIDO POR



Plaza Uncibay, 3 - 1º Of. 8-10  
29008 Málaga Telf: 952 601 849  
[comercial@astarteinformatica.com](mailto:comercial@astarteinformatica.com)  
[info@astarteinformatica.com](mailto:info@astarteinformatica.com)  
[www.astarteinformatica.com](http://www.astarteinformatica.com)

# TIENDA Serie 6 Profesional

## Gestión para carnicería-charcutería

**TIENDA Serie 6** la solución ideal para el comercio, rápida, flexible y personalizable, contiene todas las funciones que podemos necesitar en nuestro negocio tanto si es un pequeño establecimiento como si disponemos de varios negocios.

### VENTAS

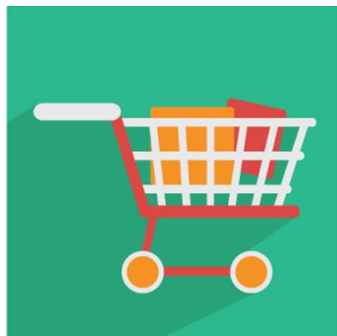

Ticket directo, ticket en espera, repetición, devolución, reedición, tickets regalo. Cobro distintos métodos pago, códigos de barra, creación, impresión de etiquetas, consulta precios por código de barra, lectura código balanza, venta rápida

### CONTROL DE CAJA

Cierre de caja, control de devoluciones, cambios de precios, presencia, efectivo y tarjetas, productos vendidos y grupos.



### ALMACÉN

Control eficiente del almacén, gestiona todos los procesos necesarios, desde pedidos a proveedores hasta la salida de los productos, listados de mínimo, reposición, productos sin ventas o productos más vendidos.



### COMUNICACIONES



Conecta en tiempo real todos los puntos de ventas, consulta de información desde cualquier ubicación.

### CLIENTES



Notas para comentario, fidelización, asignación de puntos con compra para canje por descuentos o regalos. Créditos, listado de clientes y compras. Reserva de artículos entrega a cuenta. Mailing, citas.

### ANÁLISIS COMPRAS Y VENTAS

Información sobre clientes y sus ventas, valoración del rendimiento del negocio por artículos o grupos, ventas a los mejores clientes, compras a proveedores. Obtiene de forma fácil un análisis exhaustivo



DISTRIBUIDO POR



**astarte**  
informática s.l.

Plaza Uncibay, 3 - 1º Of. 8-10  
29008 Málaga Telf: 952 601 849  
[comercial@astarteinformatica.com](mailto:comercial@astarteinformatica.com)  
[info@astarteinformatica.com](mailto:info@astarteinformatica.com)  
[www.astarteinformatica.com](http://www.astarteinformatica.com)